



**POSTA &
MAIL**



**ASCOLTO
ATTIVO**



**SOSTEGNO
AI BISOGNI**

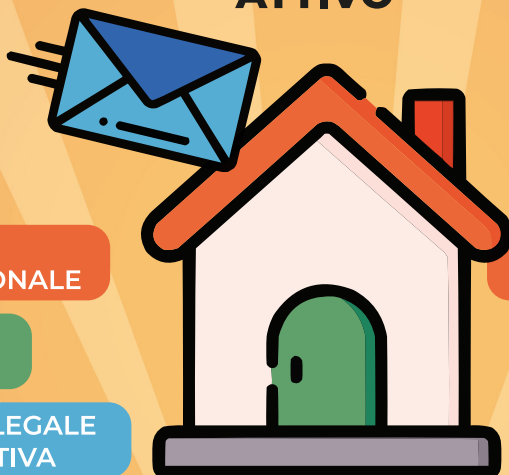

**SERVIZI PER
L'IGIENE PERSONALE**

**SUPPORTO
BUROCRATICO**

**CONSULENZA LEGALE
E AMMINISTRATIVA**

**MEDIAZIONE
LINGUISTICO-CULTURALE**

**ORIENTAMENTO
AL LAVORO**

**SUPPORTO
PSICOLOGICO**

STAZIONE DI POSTA

MORCIANO DI ROMAGNA

Piazza del Popolo, 1

ORARI DI APERTURA

Martedì 14:00 - 18:00

Giovedì 09:30 - 13:30

Venerdì 09:30 - 13:30

CELLULARE: 331 3649848
(referente Valconca e Coriano)

S. GIOVANNI IN MARIGNANO

Piazza Silvagni - Casa della Cultura

ORARI DI APERTURA

Lunedì 09:30 - 13:30

Mercoledì 09:30 - 13:30

Giovedì 14:00 - 18:00

CELLULARE: 331 3649850
(referente S. Giovanni, Cattolica, Misano, Riccione)

MAIL: stazionidiposta@ilgesto.eu